Die Abschlussprüfungen im Schuljahr 2021/22

Informationen für die Abschlussschülerinnen und Abschlussschüler an der

DREI FLÜSSE REALSCHULE

HANNOVERSCH MÜNDEN

Wichtige Termine im Überblick

- 13.05.2022: Schriftliche Prüfung im Fach Deutsch
- 17.05.2022: Schriftliche Prüfung im Fach Mathematik
- 20.05.2022: Schriftliche Prüfung im Fach Englisch

Wichtige Termine im Überblick

- 03.06.2022: Schüler erhalten Wahlbögen für die mündliche Prüfung durch Klassenlehrer.
- 08.06.2022: Abgabe der ausgefüllten Wahlbögen für die mündliche Prüfung durch die Schüler an Klassenlehrer oder im Sekretariat
- **Wer nicht rechtzeitig abgibt, dem werden Fach und Prüfer zugeteilt!!!**

Wichtige Termine im Überblick

- 03.06.2022: Bekanntgabe der Ergebnisse der schriftlichen Prüfungsarbeiten
- 10.06.2022: Bekanntgabe der individuellen mündlichen Prüfungstermine (Pflichtprüfungen), -räume und Prüfer durch Aushang in der Pausenhalle und im iServ
- 13.06. – 17.06.2022: mündliche Pflichtprüfungen

- 08.06.2022: Prüfungskommission kann einzelne Schüler zu einer zusätzlichen mündlichen Prüfung
  in einem schriftlichen Prüfungsfach (Deutsch bzw. Mathematik) verpflichten.

- 08.06.2022: Schüler können auch **freiwillig** einen Antrag auf so eine zusätzliche mündliche Prüfung stellen.

- 10.06.2022: Abschlussschüler, die eine freiwillige mündliche Prüfung in einem der schriftlichen Fächer ablegen wollen, müssen ihren Antrag bis zur zweiten großen Pause im Sekretariat abgeben.

Die schriftlichen Prüfungen

Dauer

Deutsch	180 Minuten
Mathematik	150 Minuten
Englisch	120 Minuten

Regeln

- Bei Krankheit unbedingt sofort morgens telefonisch absagen, zum Arzt gehen und einen Attest in der Schule vorbeibringen. Wenn nicht, wird die Arbeit mit „6“ benotet.
- Keine Täuschungsversuche, sonst wird die Arbeit mit „6“ bewertet.
- Nur erlaubte Materialien benutzen (Fachlehrer informieren, welche es sind.)

Regeln

- Toilettengänge finden einzeln statt und werden im Protokoll vermerkt.
- Kein vorzeitiges Verlassen der Arbeit und der Schule
- Nach Arbeitsschluss ist für euch Schulschluss.

Bewertung

- **Die Abschlussarbeiten in Deutsch und Mathematik ergeben ein Drittel der Jahresnote**

  des jeweiligen Faches.
- **Die Abschlussarbeit + mündliche Prüfung in Englisch ergeben zusammen auch ein Drittel der Jahresnote im Fach Englisch.**
- Alle anderen Noten des Jahres (schriftlich, mündlich und fachspezifisch) ergeben zwei Drittel der Jahresnote des jeweiligen Faches (Dezimalzahl).

Die mündlichen Prüfungen

I. Die Pflichtprüfungen

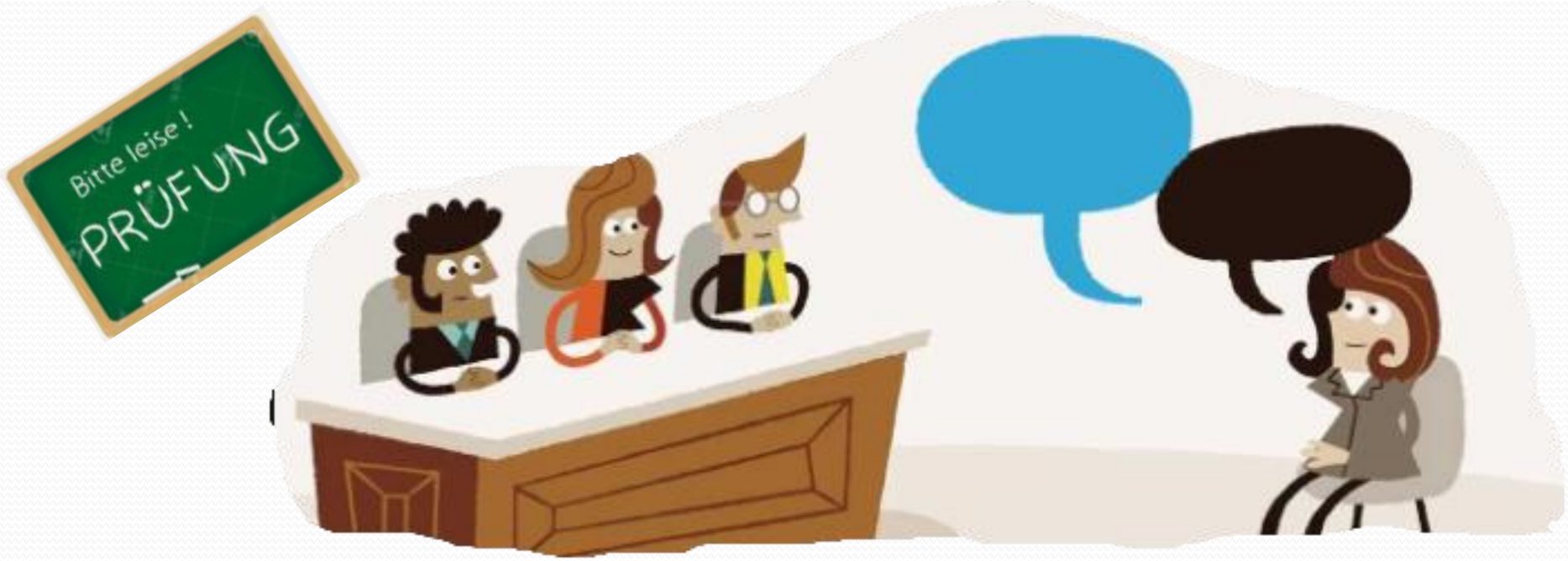

Mündliche Prüfung im Fach Englisch

Termin:23.03.und 24.03.2022

- Die mündliche Prüfung wird in Partnerteams durchgeführt. Die Partner kommen an diesem Tag nur zur Prüfung in die Schule.
- Es gibt keine Vorbereitungszeit.
- Die Prüfung dauert höchstens 20 Minuten.
- Die Zensur der Abschlussprüfung in Englisch setzt sich aus der schriftlichen und mündlichen Prüfung zusammen: beide Teile zählen zusammen ein Drittel der Gesamtzensur im Fach - und zwar im Verhältnis zwei zu eins, also zwei Drittel schriftlich, ein Drittel mündlich.

Mündliche Prüfung in einem gewählten Fach

- Jeder Schüler der 10. Klassen **muss** eine mündliche Pflichtprüfung im Fach Englisch und in einem gewählten Fach ablegen.

- Mögliche Fächer: Alle – außer Sport, Deutsch und Mathematik

Welches Fach sollte man wählen?

- Ein **sicheres** Fach, in dem einem nichts passieren kann, oder
- ein Fach, in dem man sich verbessern <u>möchte</u> und <u>kann</u> (Absprache mit Fachlehrern)

Abläufe

- 03.06.2022: Erhalt der Wahlbögen
- überlegen, besprechen, durchrechnen, welches Fach geeignet ist,
- überlegen, ob Zuschauer erlaubt werden sollen (maximal zwei Neuntklässler)
- Bis zum 08.06.2022: ausgefüllte Wahlbögen an Klassenlehrer geben!

Abläufe

10.06.2022: Die Prüfungs-Details den Aushängen in der Schule entnehmen und sich notieren:

- Wann muss ich mich melden?
- Wo muss ich mich melden?
- Wann beginnt meine Vorbereitungszeit?
- Wann beginnt die eigentliche Prüfung?
- In welchem Raum findet sie statt?

Prüfungsvorbereitung

- 20 Minuten unter Aufsicht
- Schüler erhalten alle Aufgabenblätter, Materialien, Papier – nur Stifte bitte selber mitbringen
- Schüler bearbeiten Aufgaben, machen sich Notizen
- Notizen können in der Prüfung verwendet werden
- Notizen werden bei Prüfungsende abgegeben
- Dauer der Prüfung: 15 Minuten (max. 20)

Prüfungsverlauf

- In der ersten Hälfte der Prüfung (7~10 Minuten) redet der Prüfling allein, stellt seine Aufgaben~Lösungen vor.
- In der zweiten Hälfte findet ein Prüfgespräch statt.

Inhalte der mündlichen Prüfung

- Der gesamte Stoff des 10.Schuljahres kann drankommen.
- Maximal grobe Themenabsprachen mit dem Prüfer
- Also: Den ganzen Jahresstoff verfügbar haben!

Bewertung der mündlichen Prüfung

(Betr. alle Fächer außer Englisch)

- Nach Prüfungsende verlässt der Prüfling den Raum.

  Prüfer und Co-Prüfer legen die Zensur fest.
- Der Prüfling bekommt die Zensur anschließend mitgeteilt.
- **Die Zensur der mündlichen Prüfung bildet ein Drittel der Gesamtzensur des Faches**
- Alle anderen Noten des Jahres (schriftlich, mündlich und fachspezifisch) ergeben zwei Drittel der Jahresnote des jeweiligen Faches.

Die mündlichen Prüfungen

II. Die freiwillige Prüfung

- Eine freiwillige Prüfung gibt es nur in <u>einem</u> der schriftlichen Prüfungsfächer: Deutsch oder Mathematik.
- Sie läuft genauso ab wie die Pflichtprüfung

Wann lässt ein Schüler sich freiwillig prüfen?

Man lässt sich prüfen, wenn man die Abschlussarbeit „verhauen“ hat und sich dadurch die Gesamtzensur in dem Fach „versaut“ hat.

Wie wird die mündliche Prüfung gewertet?

- Wenn es nur die schriftliche Abschlussarbeit gibt, zählt diese ein Drittel der Jahresnote.
- Macht man zusätzlich eine freiwillige mündliche Prüfung, zählen beide Teile zusammen ein Drittel - und zwar im Verhältnis zwei zu eins, also zwei Drittel schriftlich, ein Drittel mündlich.

Also bei schriftlicher + freiwilliger mündlicher Prüfung:

- 2/3 für die Arbeit + 1/3 für die freiwillige mündliche Prüfung = Note X als Prüfungsergebnis in dem Fach.
- Diese gemischte Note macht jetzt 1/3 der Gesamtzensur aus.
- Die restlichen 2/3 ergeben sich aus allen anderen Zensuren der 10. Klasse in dem Fach.

Beispiel: Pauls Fall in Mathe

- Paul hat ein ordentliches Schuljahr in Mathe hinter sich: Alle schriftlichen und fachspezifischen Leistungen des Jahres ergaben zusammen die Vorzensur: 3,0
- Das entspricht 2/3 der Jahreszensur
- Die Abschlussarbeit verhaut Paul: Note 5!!!

- <u>Berechnung von Pauls Jahresnote</u>
- Vorzensur mal zwei, da 2/3 der Jahresnote, also 3,0 x 2 = 6,0
- Die Arbeit einfach addiert, da 1/3 der Jahresnote; also 6 + 5 = 11
- Summe durch 3, um die Endnote zu erhalten, also 11 : 3 = 3,666
- **3,666 wird zur Jahresnote 4!!!!**

Gesamtnote Mathematik: 4!!!! ~ Mist!!!!

Pauls Beispiel – mal anders:

- Paul macht freiwillig eine zusätzliche mündliche Prüfung im schriftlichen Prüfungsfach Mathematik, bereitet sich gut vor und erhält die mündliche Note „2“
- Die Endnote setzt sich wieder aus 2/3 Vorzensur + 1/3 Prüfung zusammen, aber:
- Die Prüfungsnote besteht jetzt zu 2/3 aus der schriftlichen und zu 1/3 aus der mündlichen Teilprüfung.

Pauls Beispiel anders – Teil II

Rechnung:

- Zwei Drittel der Prüfung ergeben sich aus der schriftlichen 5, also: 5 x 2 = 10
- Ein Drittel der Prüfung ergibt sich aus der

  mündlichen 2, also:
- 10 + 2 = 12
- 12 : 3 (Anteile) = 4

Pauls Beispiel weiter:

Berechnung der Gesamtnote in Mathe:

- Vorzensur (d.h. 2/3 der Endnote): 3,0
- Prüfungsergebnis (d.h. 1/3 der Endnote (schr.+mü.): 4,0
- <u>Rechnung:</u>
- 3,0 x 2 = 6,0
- 6,0 + 4,0 = 10
- 10 : 3 = 3,3
- 3,3 ergibt die Mathematik-Zeugnisnote ....

.....3 !!!!!

Juhu!!! Paul hat sich durch die freiwillige mündliche Prüfung von 4 auf 3 verbessert!!!!!

Aber Achtung!!!

Die freiwillige mündliche Prüfung
ist nur in manchen Fällen sinnvoll:

- Man muss mit der Vorzensur recht gut stehen. Bei „ X,4“ hat man rechnerisch keine Chance.
- Man muss fast immer eine „1“ oder „2“ in der mündlichen Prüfung erreichen, um sich zu verbessern. Eine „3“ oder schlechter reicht nicht!
- Man muss sich voll einsetzen wollen. „Nur mal so...“ funktioniert das nicht!!!!

- Am 03.06.2022 erfahrt ihr die schriftlichen Ergebnisse.
- Bei „Ausrutscher“-Zensuren und guten Vorzensuren noch am 03.06.2022 durchrechnen und mit Lehrern besprechen, ob eine freiwillige mündliche Prüfung sinnvoll ist. Antrag gleich geben lassen und mit Eltern besprechen!
- **Wenn ja, Antrag ausfüllen und spätestens am 10.06.2022 bis zur zweiten großen Pause im Sekretariat abgeben!!!**
- Die freiwillige Prüfung ist dann vom 13.06.2022 bis 17.06.2022 möglich.
- (auch in diesen Fällen auf Aushang achten für Prüfungszeit und –ort!)

Geschafft!
Herzlichen
Glückwunsch!